

**AYOO  
BERLATIH**

# **MANAJEMEN KEUANGAN**



**LILIK AMBARWATI  
STIE WIDYA WIWAHA  
YOGYAKARTA  
2023**

## **KELEMAHAN - KELEMAHAN UKM (Dari Aspek Keuangan)**

- ❖ Tidak ada pencatatan aktivitas, hanya mengandalkan ingatan.
- ❖ Pengelolaan keuangan perusahaan bercampur dengan keuangan keluarga.
- ❖ Tidak dilakukan evaluasi kondisi usaha, sehingga tidak diketahui tingkat perkembangannya.

# MANAJEMEN KEUANGAN

Merupakan semua aktivitas perusahaan dalam usaha mendapatkan dana yang dibutuhkan beserta usaha untuk menggunakan dana tersebut secara efisien.

# MANAJEMEN KEUANGAN

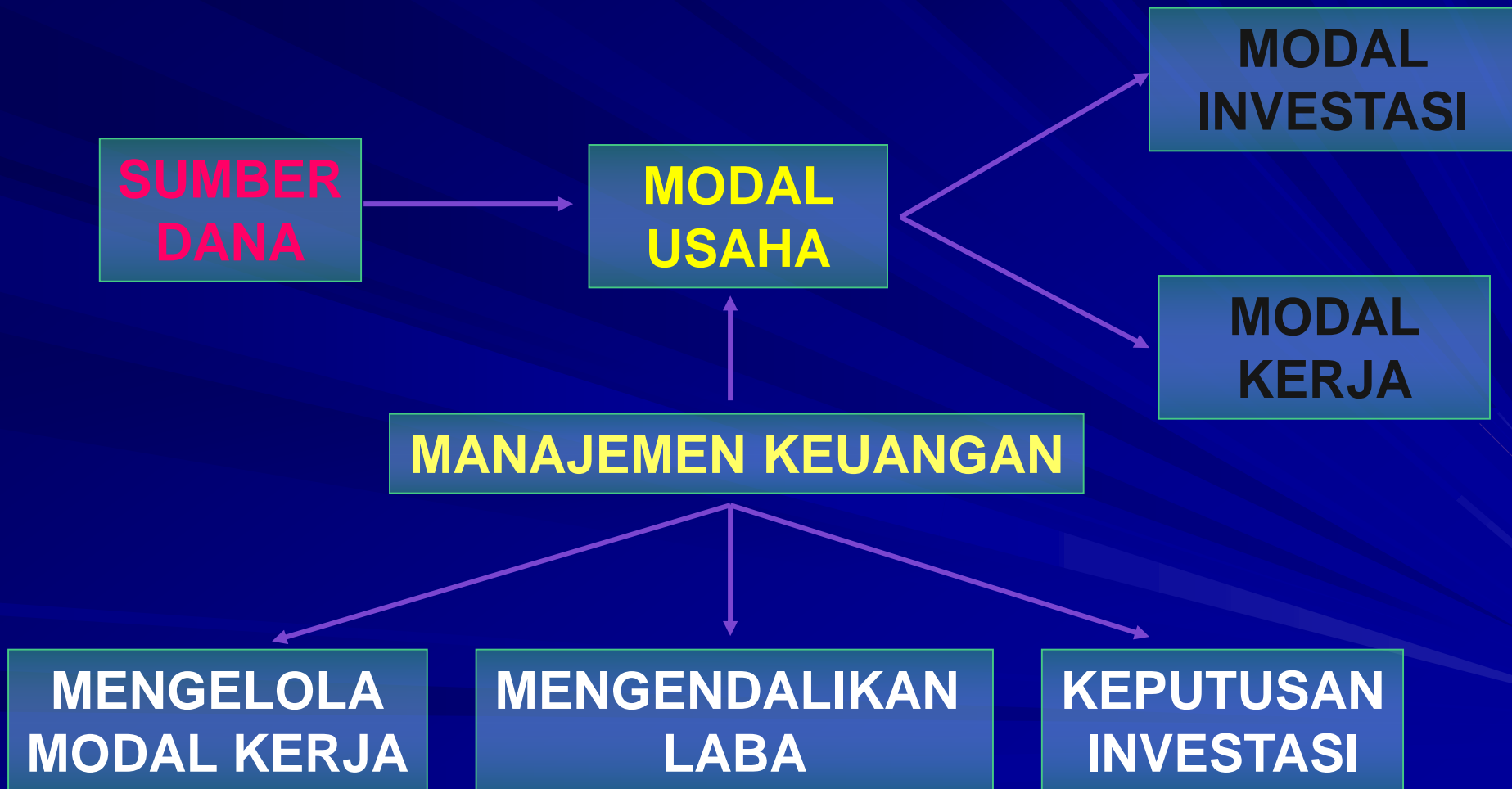

# 1. MODAL INVESTASI / MODAL TETAP

Adalah keseluruhan dana yang digunakan untuk pembelian harta-harta tetap, yang mempunyai manfaat berurang kali (**tidak habis sekali pakai**).

JENIS	JML	HARGA SATUAN	HARGA TOTAL	UMUR EKONOMIS	PENYUSUTAN
MEJA KAYU	4	150.000.-	600.000.-	4 TH	$600.000.- : 48 = 12.500.-$
KURSI PLASTIK	16	25.000.-	400.000.-	2 TH	$400.000.- : 24 = 16.666$
MANGKOK	16	15.000.-	240.000.-	5 TH	$240.000.- : 60 = 4.000$
PANCI	3	75000.-	225.000.-	5 TH	$225.000.- : 60 = 3.750.-$
JUMLAH			<b>1.465,000</b>		<b>36.916.-</b>

## **2. MODAL KERJA**

MERUPAKAN KESELURUHAN  
DANA YANG DIGUNAKAN UNTUK  
MEMBIYAI KEGIATAN  
OPERASIONAL SEHARI – HARI,  
DAN MEMPUNYAI MANFAAT HANYA  
SEKALI SAJA

# **B I A Y A**

**SETIAP PENGELUARAN YANG  
TIDAK BISA DIHINDARKAN,  
YANG JUMLAHNYA BISA KITA  
DUGA SEBELUMNYA**

# **PENGGOLONGAN BIAYA**

- **Biaya Tetap ( Fixed Cost ) :**  
**Seluruh biaya yang dikeluarkan jumlahnya tetap, tidak dipengaruhi oleh besar kecilnya jumlah produksi.**

**Contoh :**

**( Gaji, Sewa, Pemeliharaan, Penyusutan )**



➤ **Biaya Tidak Tetap (Variable Cost) :**  
**Seluruh biaya yang dikeluarkan jumlah selalu berubah, tergantung dari besar kecilnya jumlah produksi.**

**Contoh :**

**( Bahan baku, Listrik, Air, Telp, upah borongan, dlsb ).**

# HARGA POKOK PENJUALAN DAN HARGA JUAL

$$\text{HPP} = \frac{\text{BIAYA TETAP} + \text{BIAYA TAK TETAP}}{\text{Jumlah Produksi}}$$

$$\text{Harga Jual} = \text{HPP} + \% \text{ Laba}$$

$$= \text{Rp. X}$$

# CARA MENETAPAN HARGA JUAL

- ✘ Selidiki harga pasar produk melalui riset pasar
- ✘ Pastikan luas pasar, segmen pasar, dan volume penjualan yang realistis
- ✘ **Hitung seluruh biaya yang dikeluarkan**
- ✘ Hitung tingkat penjualan yang menjamin titik impas pada harga pasar yang berlaku
- ✘ Penetapan harga jual

# BREAK EVEN POINT ( BEP )

Adalah, suatu keadaan dimana pada tingkat penjualan tertentu, perusahaan tidak mengalami keuntungan maupun mengalami kerugian.

**Kegunaannya :**

- ✓ Untuk menetapkan penjualan minimal.
- ✓ Mengendalikan biaya.
- ✓ Merencanakan kebutuhan dana

# TITIK PULANG POKOK ( *BREAK EVEN POINT* )

Rumus:

$$\text{BEP}_{(\text{Unit})} = \frac{\text{Biaya Tetap}}{\text{Harga jual persatuan} - \text{Biaya Tdk Tetap persatuan}}$$

# PERHITUNGAN LABA

## ■ Mencari Laba :

**Laba** = Hasil Penjualan – Biaya

**Modal Kerja** = Biaya Tetap + Biaya Tak Tetap

## ■ Tingkat Profitabilitas = Kemampuan perusahaan memperoleh keuntungan dari modal yang telah diinvestasikan

**Profitabilitas** =  $\frac{\text{Laba Usaha}}{\text{Modal Investasi}} \times 100\%$

**= x %**

## ■ Tingkat kelayakan usaha:

**Profitabilitas > Bunga Bank + Faktor Resiko**

# HASIL AKHIR



**U K M**

**BERKEMBANGANYA  
USAHA BERLANDASKAN  
PRODUKTIVITAS &  
PENATAAN TEMPAT  
KERJA YANG  
BERKUALITAS**

**5**

**TERCIPTANYA  
DAERAH PASAR  
YANG BARU**

**4**

**MAMPU MEMPERKUAT PASAR  
YANG SUDAH DIKUASAI**

**3**

**DAPAT MENGENALI  
PRODUK SENDIRI**

**1**

**DAPAT MENGENALI  
PRODUK PESAING**

**2**

# KESIMPULAN

- = JENIS USAHA YANG AKAN DIPILIH HARUS MENGANDUNG 5 MUDAH (Mudah Pasar, Mudah Bahan Baku, Mudah Tenaga Kerja, Mudah Peralatan & Mesin, Mudah Prosesnya).
- = AKAN LEBIH BAIK JIKA PELAKU USAHA MAU BELAJAR TEKNICAL SKILL SESUAI DGN BIDANG YANG AKAN DIUSAHAKAN.
- = PENTING MEMPELAJARI MANAGERIAL SKILL SEBAGAI PENGAWAL KEBERHASILAN SUATU USAHA.
- = TERUS Mencari Pengetahuan dan Informasi! Untuk Pengembangan.
- = Penataan Tempat Kerja yang Berkualitas.





**TERIMA KASIH**

**MARI KITA MAU MENCOBA MULAI DARI YANG KECIL,  
KITA MULAI DARI KITA, DAN  
KITA MULAI DARI SEKARANG**

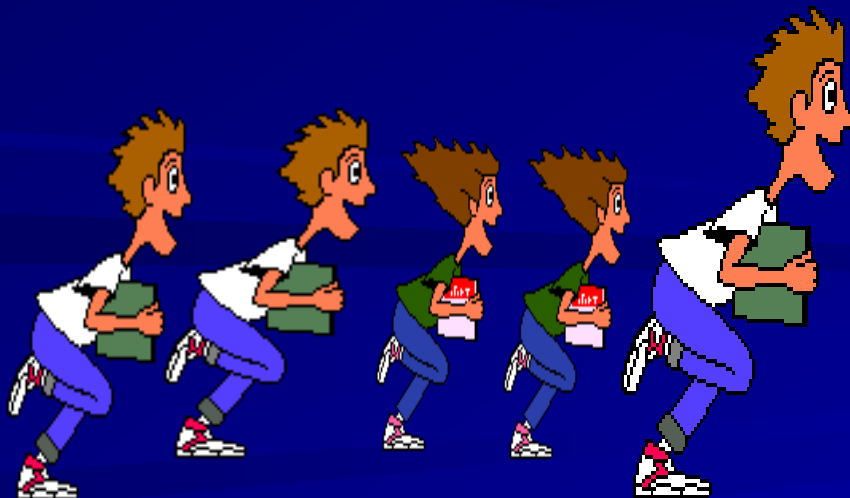

# PERHITUNGAN LABA

## ■ Berdasarkan jenis biaya:

Laporan Laba/Rugi

Periode ...s.d.....

■ Penjualan Bersih	Rp. ....	
■ Harga Pokok penjualan	<u>Rp. ....-</u>	
Laba Kotor		Rp. ....
■ Biaya Administrasi & Umum	Rp. ....	
■ Biaya Penjualan	<u>Rp. ....+</u>	
Biaya Usaha		<u>Rp. ....-</u>
Laba Usaha		Rp. ....
■ Pendapatan Bersih lain-lain	<u>Rp. ....+</u>	
Laba (sebelum Pajak)		Rp. ....
■ Pajak	<u>Rp. ....-</u>	
Laba Bersih		Rp. ....



**PEMBUKUAN  
SEDERHANA**

# PEMBUKUAN SEDERHANA

Adalah kegiatan yang terdiri dari **pencatatan** (*recording*), **pelaporan** (*reporting*), **analisis kondisi usaha** (*evaluation*) yang dilakukan secara tertib, teratur, kronologis, dan sistematis

Kegunaan:

- ✦ Alat pengingat
- ✦ Sarana pemisah harta perusahaan dengan harta pribadi
- ✦ Bahan informasi pengambilan keputusan
- ✦ Bahan informasi perkembangan usaha
- ✦ Bahan informasi bagi penyandang dana
- ✦ Pemenuhan kewajiban perusahaan

# PENCATATAN (RECORDING)

Pencatatan aktivitas perusahaan dalam berbagai jenis buku, al: bk kas, bk persediaan bahan baku dan barang jadi, bk hutang, bk piutang, dlsb.

## **Proses pencatatan:**

**1. Mengumpulkan bukti-bukti pembukuan**

**2. Mengelompokkan kegiatan sesuai fungsi**

**buku**

**3. Pelaksanaan pencatatan kegiatan ke dlm**

**buku**

# **TRANSAKSI USAHA YANG SERING DILAKUKAN**

- 1. Membeli bahan baku secara tunai.**
- 2. Membeli bahan baku secara kredit.**
- 3. Menjual barang secara tunai.**
- 4. Menjual barang secara kredit.**
- 5. Membayar hutang.**
- 6. Menerima pembayaran piutang.**
- 7. Mengambil bahan baku untuk diproses.**













# PELAPORAN (*REPORTING*)

Ikhtisar pencatatan harian yang telah dilakukan dituangkan dalam bentuk laporan keuangan:

- **Laporan Laba Rugi:** menggambarkan hasil operasi perusahaan yang dicapai dalam periode waktu tertentu
- **Neraca:** laporan yang menunjukkan posisi keuangan perusahaan pada saat tertentu, menggambarkan jenis dan nilai harta, jenis dan nilai hutang, serta besar modal

# NAMA PERUSAHAAN NERACA PER.....

## AKTIVA

### Aktiva Lancar:

- x Kas : xxx
- x Piutang : xxx
- x Persediaan: xxx +

Jumlah A. Lancar: xxx

Aktiva Tetap xxx +

Jumlah Aktiva xxx

## PASIVA

### Hutang:

- H. Jk. Pendek : xxx
- H. Dagang : xxx
- B. y.m.h. dibayar : xxx +

Jmlh H. Jk. Pendek: xxx

H. Jk. Panjang xxx +

Jumlah Hutang xxx

Modal xxx +

Jumlah Pasiva xxx

*Terima kasih*  
**PARA PEMERHATI MUTU DAN PEGINTA MUTU**  
**MARI KITA MULAI DARI SEKARANG**

